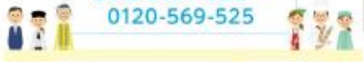

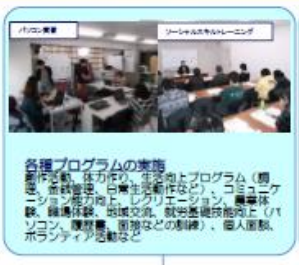

〈サポートプログラムスケジュールイメージ〉

10時00分～12時00分	フットサル 地域清掃	How To講座 中学プログラム 調理実習	ニュースミーティング 調理実習	スタッフミーティング	ボードゲームレクリエーション
	ランチミーティング 清掃	ランチミーティング 清掃 ふれあい農園	ランチミーティング 清掃	ランチミーティング 清掃	ランチミーティング 清掃
13時30分～16時20分	PC教室 手作業訓練	音楽クラブ SST	手作業訓練 日本語表現 絵画教室	野球 お菓子作り ヨガ教室	PC教室 グループトーク バドミントン
	ボードゲームレク	ボードゲームレク	ボードゲームレク	ボードゲームレク	ボードゲームレク
	月	火	水	木	金
10時00分～12時00分	フットサル 地域清掃	How To講座 中学プログラム 調理実習	ニュースミーティング 調理実習	スタッフミーティング	ボードゲームレクリエーション
	ランチミーティング 清掃	ランチミーティング 清掃 ふれあい農園	ランチミーティング 清掃	ランチミーティング 清掃	ランチミーティング 清掃
13時30分～16時20分	PC教室 手作業訓練	音楽クラブ SST ダーツプログラム	手作業訓練 日本語表現 図書館で勉強	野球 お菓子作り 卓球	PC教室 グループトーク バドミントン
	ボードゲームレク	ボードゲームレク	ボードゲームレク	ボードゲームレク	ボードゲームレク

〈利用料金〉

■生活訓練・就労移行支援・就労継続支援B型

厚生労働大臣が定める基準により算定した額の内1割が個人負担となりますが、前年度収入によって異なります。

（例・前年度収入が無い場合は個人負担は0円となります）

■ ひきこもりがちな若者のサポート

1回3,000円です。ただし1ヶ月最大30,000円（10回分）を限度とし、1か月の間に11回以上ご利用の方は11回目からのご利用は無料となります。

……

一般社団法人

青少年ワークサポートセンター広島

ワークサポート広島東
ワークサポート広島光町

ワークサポート広島南
エディオン
ドン・キホーテ

〈ワークサポート広島東及び本社〉
住所：〒732-0052
広島市東区光町2丁目
9-30 竹本ビル204
TEL：（082）569-5252
FAX：（082）569-5253

〈ワークサポート広島南〉
住所：〒734-0013
広島市南区出島1丁目
7-14
TEL：（082）258-3530
FAX：（082）258-3531

〈ワークサポート広島光町〉
住所：〒732-0052
広島市東区光町2丁目
9-15 きさらぎビル203
TEL：（082）207-0858
FAX：（082）207-0857

ご見学・体験利用は随時実施しております。お気軽にお問合せ下さい。

【受付時間】 月～金 午前9時～午後5時

TEL 082-569-5252
E-mail mail@wakusapo.com
http://wakusapo.com/

ちょっとしたお悩みでもお気軽にこちらまで
ひきこもりケアセンター
0120-569-525

ひきこもりがちな若者サポート事業
生活訓練・就労移行支援・就労継続支援B型事業
一般社団法人
青少年ワークサポートセンター広島

＜事業説明＞

弊社は生活訓練（ワークサポート広島東で実施）と就労移行支援（ワークサポート広島南で実施）、及び就労継続支援B型（ワークサポート広島光町で実施）、また広島県からの委託事業として、ひきこもりがちな若者のサポート事業を展開しております。
以下に各事業の概要をご説明します。

(A)生活訓練（精神障害・発達障害・知的障害のある18歳以上の人）定員20名
円滑な日常生活と社会生活が営めるようスポーツを利用した体力作りやコミュニケーション能力の向上などの基礎的な訓練を行います。標準訓練期間は2年です。

(B)就労移行支援・就労継続支援B型
（精神障害・発達障害・知的障害・身体障害のある18歳以上の人）各定員20名ずつ
自立した日常生活と社会生活が営めるよう職業適性検査をもとに就労に必要な知識や技能向上のためのサポート、及び職場適応訓練（職場実習等）を行います。就労移行支援の標準訓練期間は2年、就労継続支援B型は訓練期間の定めはありません。

(C)ひきこもりがちな若者のサポート(フリースペース提供)事業（広島県在住の概ね18歳以上の人）
ひきこもりがちな若者やそのご家族に対して、以下の様な『ワンストップサポート』を行っております。
・本人やご家族とのカウンセリング⇒ ・ご自宅への訪問支援⇒ ・フリースペース（居場所）の提供⇒ ・施設の様々なプログラムへの参加⇒ ・中間的就労の活用⇒ ・キャリアコンサルタントとの個別面談⇒ ・ハローワークなどを通じた就労活動

≪青少年ワークサポートセンター広島とは≫

ひきこもりがちな若者の意志と人格を尊重し、一人ひとりの特性に応じた訓練と支援を通じて個人の役割と期待感を高め、さらに地域社会との交流を図りながら相互理解・相互支援を深めつつ、安心で安全な日常生活を営むことが出来るよう包括的な支援を行います。

代表理事
杉野 治彦

◆代表理事略歴
・昭和62年3月
広島大学教育学部卒業
[illegible]（自衛官）[illegible]
・民間企業にて人事・採用（新卒・中途）業務を10年以上経験
・平成19年4月 キャリアコンサルタントとして活動開始
・平成22年1月～平成24年6月
広島市ひきこもり相談支援センターにて相談員
・平成24年7月より現職
・産業カウンセラー／ジョブコーチ
（第1号職場適応援助者）

引きこもりがちな若者の自立に向けたニーズと課題を的確に把握・分析し各個人の特性に応じた自立支援を『ワンストップサポート』で実施しています。

個別相談
利用者とその家族に対し個別面談いたします。また無料相談窓口を設置し、困っておられる方の支援をします。

送迎の実施（生活訓練及びフリースペース）
社交不安、対人恐怖、薬の副作用などの理由によって公共交通機関を利用しての通所や通所が困難な利用者に対して実施します。無料でご利用できます。

パソコン教室
ソーシャルスキルトレーニング

各種プログラムの実施
創作活動、体力作り、生活向上プログラム（調理、金銭管理、日常生活動作など）、コミュニケーション能力向上、レクリエーション、農業体験、職場体験、地域交流、就労基礎技能向上（パソコン、履歴書、面接などの訓練）、個人面談、ボランティア活動など

キャリアコンサルティング

キャリアコンサルティング
就労活動については、専門のキャリアコンサルタントがマンツーマンで個別に指導して行きます。各自の人生設計から各種適性検査などに基づく適職検索などを通じて、ご自身のキャリアプランを作成して行きます。ハローワークや地元企業様との密接な連携による求人情報を活用し、就労活動をバックアップして行きます。

中間的就労の実施
仕事をしていない状態が長期化してしまうと、社会からの孤立化が進み、ますます就労に結び付かなくなってしまうという悪循環に陥ってしまいます。それらのリスクを回避するためにも、「一般就労」へのステップの段階として「中間的就労」の場を活用することがとても重要です。これらの「中間的就労」の場は、実際の事業運営に準拠した業務内容として、より「一般就労」に近い形で提供されています。

相談支援 → **集団適応支援** → **就労・資格支援** → **自立**

訪問支援
ひきこもり状態からなかなか抜け出せない方のご自宅へ専門スタッフが訪問を行い、来所カウンセリングや各種プログラムへの参加を援助致します。

食事の提供
献立立案から買出し、調理、片付けまでを重要な訓練として捉えており、毎日調理実習プログラムを開催しています。また出来上がった食事は利用者と職員が一緒に食べることで利用者と職員の関係性を深めます。無料でご利用できます。

スポーツプログラム
フットサル・野球など

体力作りプログラム
各種スポーツプログラムを通して日常生活や社会に出る為に必要な体力作りに力を注いでおります。
本格的なスポーツから体を動かすレクリエーションまで、幅広い方に楽しんで参加頂けます。

主な体力作りプログラム内容
野球・フットサル・卓球・テニス・ウォーキング・ソフトボール・ヨガなど

バーベキューイベント
カープ観戦

イベントの充実
様々な社会的活動や体験、レクリエーション、季節に合わせた特別なイベントなどの豊富な行事を通して心身の充実と共に楽しむ心を育みます。

高齢者サロンの運営
ネットオークションサイトの運営

職業実習の充実（就労移行支援・就労継続支援B型）
多数の一般企業と連携する事により、多様な職種の実習を提供します。個人の心身状況に合致した職業実習を提供し、スモールステップでの成功体験を積み重ねることで、各個人の社会における役割の自覚と自信を体得していただきます。また、実習工賃（概ね時給80円~400円）を設定していますので、実習に対するモチベーションも高く、大きな効果を上げているプログラムの一つです。

〈職場実習・中間的就労の実施例〉
調理実習、清掃実習、農業実習、軽作業実習、農園管理業務、高齢者宅の清掃・庭の草抜き作業、飲食物の店頭販売、野菜の洗浄・カッティング業務、イベント補助業務、リサイクルショップの運営、インターネットショップの運営、車の洗車・回送・部品運搬業務、車検代行、高齢者サロンの企画・運営など